

SITUACIÓN DEFICIENCIAS DETERMINADAS

PREVIO

DURANTE

POSTERIOR

DEPARTAMENTO:	EL PROGRESO	MUNICIPIO:	SAN AGUSTÍN ACASAGUASTLÁN
NOMBRE DEL ESTABLECIMIENTO:	E.O.R.M. CASERÍO EL MAGUEY, ALDEA CHANRAYO	DIRECCIÓN DEL ESTABLECIMIENTO:	CASERÍO EL MAGUEY, ALDEA CHANRAYO
CÓDIGO DEL ESTABLECIMIENTO:	02-03-0777-43	FECHA:	12 DE SEPTIEMBRE DE 2024



FOTO 1: INSTALACIÓN DE ESTRUCTURA DE METAL MAS LÁMINA



FOTO 2: FUNDICIÓN DE PISO DE CONCRETO



FOTO 3: INSTALACIÓN DE CANAL METALICO CON DOS BAJADAS PLUVIALES CON TUBO PVC DE 4"



FOTO 4: SUMINISTRO E INSTALACIÓN DE TINACO MAS SUS ACCESORIOS



FOTO 5:



FOTO 6:

Observación: Si es necesario se pueden agregar hojas adicionales y actualizar el número de hojas.

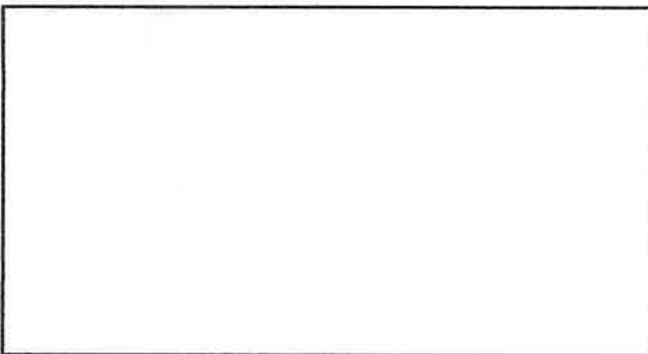
*[Handwritten Signature]*

Firma y sello del Presidente de la ORE

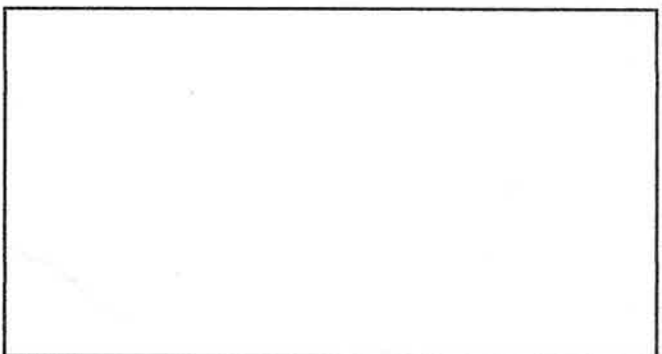

*[Handwritten Signature]*

Firma y Sello Director Centro Educativo Público







Ministerio de Educación  
Guatemala

SITUACIÓN DEFICIENCIAS DETERMINADAS

# REGISTRO FOTOGRÁFICO PROGRAMA DE MANTENIMIENTO DE EDIFICIOS ESCOLARES PÚBLICOS

PRA-FOR-12  
Versión

PREVIO

DURANTE

POSTERIOR

DEPARTAMENTO:	EL PROGRESO	MUNICIPIO:	SAN AGUSTÍN ACASAGUASTLÁN
NOMBRE DEL ESTABLECIMIENTO:	E.O.R.M. CASERÍO EL MAGUEY, ALDEA CHANRAYO	DIRECCIÓN DEL ESTABLECIMIENTO:	CASERÍO EL MAGUEY, ALDEA CHANRAYO
CÓDIGO DEL ESTABLECIMIENTO:	02-03-0777-43	FECHA:	12 DE SEPTIEMBRE DE 2024



FOTO 1: INSTALACIÓN DE ESTRUCTURA DE METAL MAS LÁMINA



FOTO 2: FUNDICIÓN DE PISO DE CONCRETO



FOTO 3: INSTALACIÓN DE CANAL METALICO CON DOS BAJADAS PLUVIALES CON TUBO PVC DE 4"

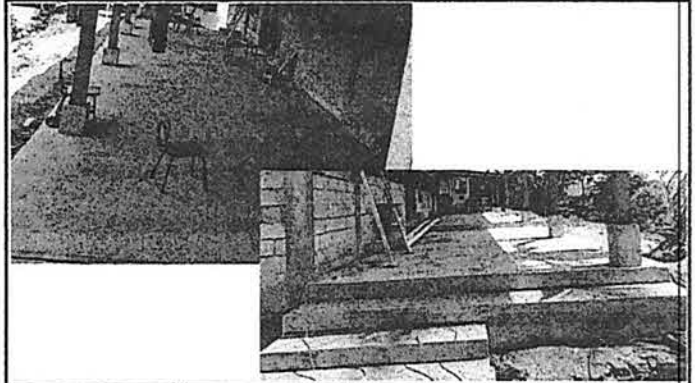

FOTO 4: SUMINISTRO E INSTALACIÓN DE TINACO MAS SUS ACCESORIOS

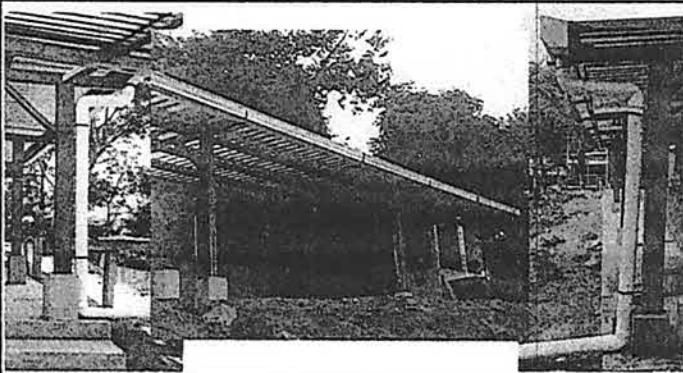

FOTO 5:

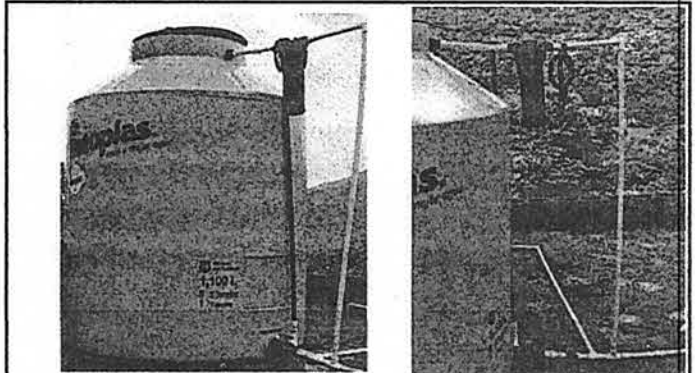

FOTO 6:

Observación: Si es necesario se pueden agregar hojas adicionales y actualizar el número de hojas.

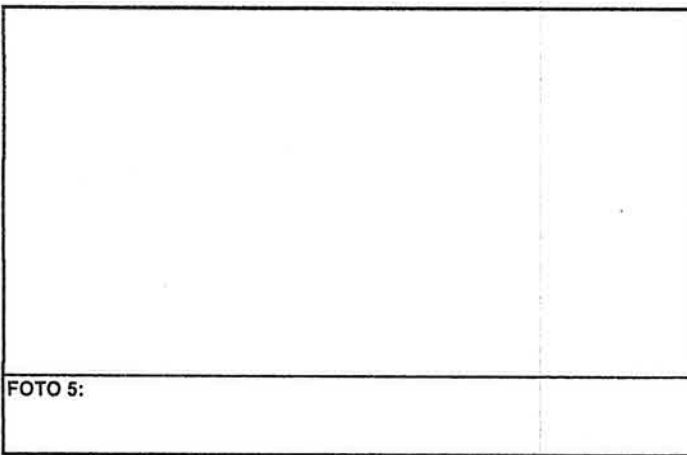
Firma y sello del Presidente de la OPP

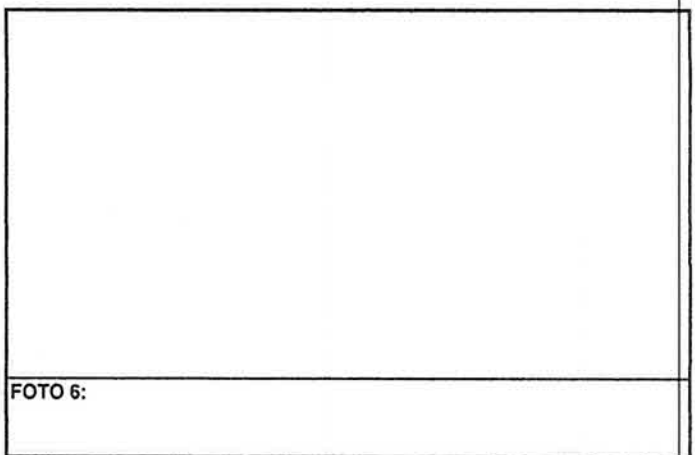

Firma y Sello Director Centro Educativo Público

